

**ESTADO DE ALAGOAS
SECRETARIA DA FAZENDA**

Gabinete do Secretário - Assessoria Econômica
BOLETIM DE RECEITA E DESPESA - Período: Julho-Setembro/2001 - R\$ 1,00

R E C E I T A S

RECEITA - (Receita Própria e Trans. Federais) - Julho-Setembro/2001

Especificação	Julho	Agosto	Setembro	Total (a)	2º Trimestre(b)	(a/b)%
Receita Própria	49.407.870,97	53.725.771,04	49.207.127,28	152.340.769,29	151.165.692,57	0,78
ICMS	46.582.831,15	50.018.352,07	44.099.674,57	140.700.857,79	142.927.201,56	-1,56
Outras	2.825.039,82	3.707.418,97	5.107.452,71	11.639.911,50	8.238.491,01	41,29
Transf. Federais	58.299.663,80	61.004.939,32	65.147.187,38	184.451.790,50	199.672.251,79	-7,62
FPE	51.337.859,65	54.050.029,81	58.461.620,50	163.849.509,96	179.329.568,83	-8,63
Outras	6.961.804,15	6.954.909,51	6.685.566,88	20.602.280,54	20.342.682,96	1,28
TOTAL	107.707.534,77	114.730.710,36	114.354.314,66	336.792.559,79	350.837.944,36	-4,00

Fonte: SEFAZ - STN

RECEITA PRÓPRIA (Receita Tributária + Outras Receitas) - Julho-Setembro/2001

Especificação	Julho	Agosto	Setembro	Total (a)	2º Trimestre(b)	(a/b)%
ICMS	46.582.831,15	50.018.352,07	44.099.674,57	140.700.857,79	142.927.201,56	-1,56
IPVA	2.544.503,66	3.376.614,26	4.830.118,58	10.751.236,50	7.395.574,20	45,37
ITCD	70.381,43	49.255,51	53.586,37	173.223,31	220.167,52	-21,32
TAXAS	118.506,38	121.440,64	106.019,75	345.966,77	378.209,54	-8,53
OUTRAS RECEITAS	91.648,35	160.108,56	117.728,01	369.484,92	244.539,75	51,09
TOTAL	49.407.870,97	53.725.771,04	49.207.127,28	152.340.769,29	151.165.692,57	0,78

Fonte: SEFAZ

TRANSFERÊNCIAS FEDERAIS - Julho-Setembro/2001

Especificação	Julho	Agosto	Setembro	Total (a)	2º Trimestre(b)	(a/b)%
FPE	51.337.859,65	54.050.029,81	58.461.620,50	163.849.509,96	179.329.568,83	-8,63
IPI	60.984,55	62.147,39	59.919,74	183.051,68	203.366,46	-9,99
XISTO/GÁS (Royalties)	1.072.713,61	1.046.667,33	1.072.785,37	3.192.166,31	2.655.854,30	20,19
REC. HÍDRICOS	466.390,56	451.382,91	285.405,27	1.203.178,74	1.601.888,89	-24,89
FEP	117.340,97	129.132,11	124.525,76	370.998,84	300.470,76	23,47
TRANSF. I. RENDA	3.360.482,83	3.382.817,25	3.260.386,18	10.003.686,26	9.930.997,87	0,73
DNPM	3.122,38	1.993,27	1.775,31	6.890,96	7.796,93	-11,62
Lei Kandir	1.880.769,25	1.880.769,25	1.880.769,25	5.642.307,75	5.642.307,75	0,00
TOTAL	58.299.663,80	61.004.939,32	65.147.187,38	184.451.790,50	199.672.251,79	-7,62

Fonte: SEFAZ - STN

GRÁFICO I - COMPARATIVO DAS RECEITAS DE ICMS E FPE - Julho-Setembro/2001

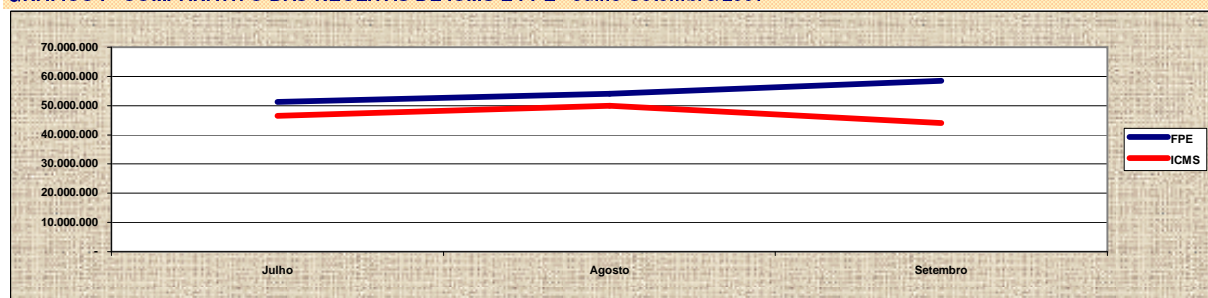

ARRECAÇÃO DO ICMS X PRODUTO INTERNO BRUTO - VALOR (R\$ bilhões) - 1999 - 2000

ESTADOS	PIB		ICMS		(ICMS/PIB)%	
	1999	2000	1999	2000	1999	2000
Maranhão	16,1	18,1	0,5	0,6	2,9	3,5
Piauí	7,3	8,4	0,3	0,4	4,7	5,1
Ceará	28,2	32,1	1,5	1,9	5,5	5,8
Rio G. do Norte	11,1	12,5	0,6	0,8	5,5	6,3
Paraíba	11,5	13,2	0,6	0,7	5,3	5,6
Pernambuco	29,2	32,5	1,8	2,1	6,1	6,6
Alagoas	9,6	10,4	0,4	0,5	4,4	5,2
Sergipe	6,5	7,2	0,4	0,5	6,2	6,8
Bahia	54,4	62,6	3,0	3,8	5,6	6,0
NORDESTE	173,9	197,0	9,2	11,4	5,3	5,8
BRASIL	1.011,9	1.089,7	67,9	82,3	6,7	7,5

Fonte: SUDENE/Contas Regionais - COTEPE

COMPARATIVO DO ICMS ARRECADADO - ALAGOAS - NORDESTE - BRASIL - Janeiro-Julho/2001 - Valores em R\$ 1.000

Especificação	Alagoas	Nordeste	Brasil	Participação Percentual		
				AL / NE	AL / BR	NE / BR
Janeiro	56.585	1.108.281	7.702.768	5,1	0,7	14,4
Fevereiro	51.314	1.040.569	6.897.115	4,9	0,7	15,1
Março	47.940	994.274	7.571.620	4,8	0,6	13,1
Abril	45.495	1.070.288	7.773.407	4,3	0,6	13,8
Mai	52.078	1.065.391	7.808.078	4,9	0,7	13,6
Junho	45.354	1.106.655	7.990.095	4,1	0,6	13,9
Julho	46.583	1.096.158	7.968.842	4,2	0,6	13,8
TOTAL	345.349,00	7.481.616,00	53.711.925,00	4,6	0,6	13,9

Fonte: SEFAZ e COTEPE

PARTICIPAÇÃO PERCENTUAL DOS ESTADOS NA ARRECAÇÃO DO ICMS DA REGIÃO NORDESTE - 1999 - 2000 - 2001

ESTADOS	1999	2000	2001 (1)
Maranhão	5,0	5,5	6,0
Piauí	3,7	3,8	3,6
Ceará	16,8	16,4	16,3
Rio Grande do Norte	6,7	7,0	6,9
Paraíba	6,6	6,5	7,1
Pernambuco	19,5	18,8	18,4
Alagoas	4,5	4,7	4,6
Sergipe	4,3	4,3	4,4
Bahia	32,9	33,0	32,7
NORDESTE	100,0	100,0	100,0

Fonte: COTEPE

(1) Período: Janeiro-Julho/2001

ARRECAÇÃO DE ICMS SEGUNDO A NATUREZA DO RECOLHIMENTO - Jan-Set/2000 e Jan-Set/2001

Especificação	2000		2001		Variação Nominal (2001/2000)%
	Valor	Participação %	Valor	Participação %	
Substituição Tributária	161.923.156,97	41,3	190.341.247,04	43,3	17,6
Normal	100.475.382,78	25,5	93.859.174,25	21,4	-6,6
Comunicação	49.945.900,38	12,2	61.633.623,19	14,0	23,4
Energia Elétrica	30.171.091,37	9,1	40.695.808,58	9,3	34,9
Transporte	7.111.330,23	1,9	7.307.146,97	1,7	2,8
Remissão Lei 6141/99	3.418.848,92	0,6	8.886.057,69	2,0	159,9
Outros	33.874.937,66	9,4	36.743.847,26	8,4	8,5
TOTAL	386.920.648,31	100,0	439.466.904,98	100,0	13,6

Fonte: SEFAZ

Substituição Tributária: ICMS retido na fonte. (combustíveis, automóveis, bebidas, cigarros, produtos farmacêuticos, cimento e outros)

Normal: Comércio Atacadista, Varejista, Indústrias.

Outros: Demais itens não mencionados.

GRAFICO II - ARRECAÇÃO DO ICMS SEGUNDO A NATUREZA DO RECOLHIMENTO - Jan-Set/2000 e Jan-Set/ 2001

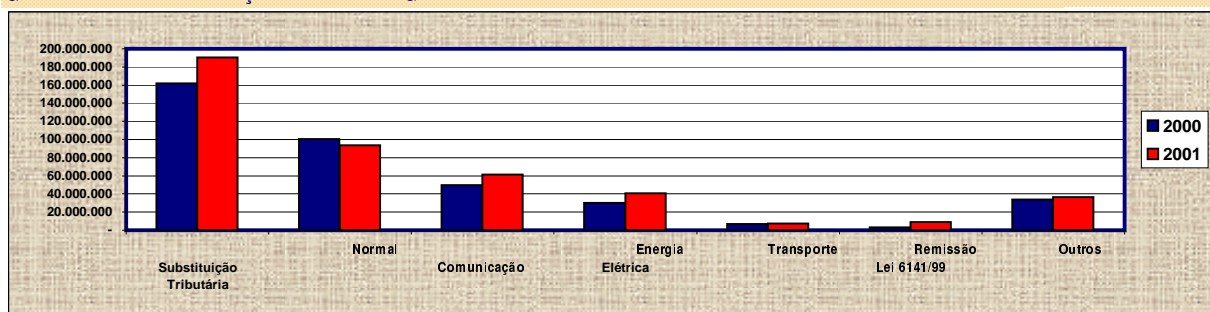

DESPESAS

DESPESA - (Poder Executivo e Transferências a Poderes)

Especificação	Julho	Agosto	Setembro	Total (a)	2º Trimestre(b)	(a/b)%
Transf. a Poderes	14.502.793,58	14.516.345,50	14.742.325,81	43.761.464,89	43.754.545,78	0,02
Tribunal de Justiça	6.030.732,07	6.030.732,07	6.030.732,07	18.092.196,21	18.092.196,21	0,00
Tribunal de Contas	2.000.000,00	2.000.000,00	2.000.000,00	6.000.000,00	6.000.000,00	0,00
Assembléia Legislativa	4.500.000,00	4.500.000,00	4.500.000,00	13.500.000,00	13.500.000,00	0,00
Ministério Público	1.972.061,51	1.985.613,43	2.211.593,74	6.169.268,68	6.162.349,57	0,11
Poder Executivo	100.640.681,84	107.326.735,26	103.306.630,10	311.274.047,20	296.823.077,57	4,87
Pessoal (Desp.Bruta)	49.800.087,61	52.131.892,69	52.990.959,14	154.922.939,44	151.450.704,27	2,29
Custeio / Investimento	15.440.475,40	16.432.101,77	12.782.712,84	44.655.290,01	36.647.594,64	21,85
Transf. a Municípios	12.885.436,44	13.751.045,43	12.337.297,91	38.973.779,78	39.223.781,38	-0,64
Fundef / Líquido	7.750.624,41	8.371.463,80	8.156.569,11	24.278.657,32	25.054.162,21	-3,10
Serviço da Dívida	14.764.057,98	16.640.231,57	17.039.091,10	48.443.380,65	44.446.835,07	8,99
TOTAL	115.143.475,42	121.843.080,76	118.048.955,91	355.035.512,09	340.577.623,35	4,25

Fonte: SEFAZ

OUTRAS DESPESAS - Exercícios Anteriores

Especificação	Julho	Agosto	Setembro	Total	2º Trimestre(b)	(a/b)%
13º salário/2000	-	-	-	-	18.530.191,44	-100,00
Custeio / Invest./2000	832.739,86	215.658,90	52.202,14	1.100.600,90	2.256.294,40	-51,22
TOTAL	832.739,86	215.658,90	52.202,14	1.100.600,90	20.786.485,84	-94,71

Fonte: SEFAZ

DESPESA REALIZADA COM PESSOAL - Poder Executivo (Adm. Direta e Indireta)

Especificação	Julho	Agosto	Setembro	Total (a)	2º Trimestre(b)	(a/b)%
Adm. Direta	26.789.251,87	28.238.133,71	29.206.784,00	84.234.169,58	81.804.441,73	2,97
Adm. Indireta	5.541.614,76	5.778.421,80	5.765.584,87	17.085.621,43	17.376.123,05	-1,67
Pensões	5.409.781,70	5.427.542,34	5.686.066,28	16.523.390,32	16.070.478,03	2,82
Inativos	12.059.439,28	12.687.794,84	12.332.523,99	37.079.758,11	36.199.661,46	2,43
TOTAL	49.800.087,61	52.131.892,69	52.990.959,14	154.922.939,44	151.450.704,27	2,29

Fonte: SEFAZ

SERVIÇO DA DÍVIDA

Especificação	Julho	Agosto	Setembro	Total (a)	2º Trimestre(b)	(a/b)%
COHAB	318.803,43	319.332,78	300.785,17	938.921,38	697.721,53	34,57
IPASEAL	602.417,57	603.093,38	339.126,73	1.544.637,68	1.489.941,34	3,67
DMLP	-	693.720,63	-	693.720,63	2.070.671,08	-
VOTO 340/B.BRASIL	422.442,37	483.733,70	405.380,38	1.311.556,45	620.584,35	111,34
AV 030/B. BRASIL	1.183.812,71	1.021.709,19	1.035.696,29	3.241.218,19	5.192.582,49	-37,58
ROLAGEM/C. UNIÃO	11.833.158,92	13.485.339,05	11.179.835,65	36.498.333,62	29.372.334,64	24,26
PNAFE/CEF/SEFAZ	10.000,00	10.000,00	701.114,73	721.114,73	-	-
BEA/BONUS	-	-	-	-	-	-
DER/BIRD	-	-	3.054.981,32	3.054.981,32	2.915.852,07	-
CASAL/BEA/BONUS	-	-	-	-	-	-
CASAL/DMLP	-	-	-	-	1.998.222,86	-
CASAL/AV. 030	393.422,98	23.302,84	22.170,83	438.896,65	88.924,71	393,56
TOTAL	14.764.057,98	16.640.231,57	17.039.091,10	48.443.380,65	44.446.835,07	8,99

Fonte: SEFAZ

GRÁFICO III - COMPOSIÇÃO GERAL DA DESPESA

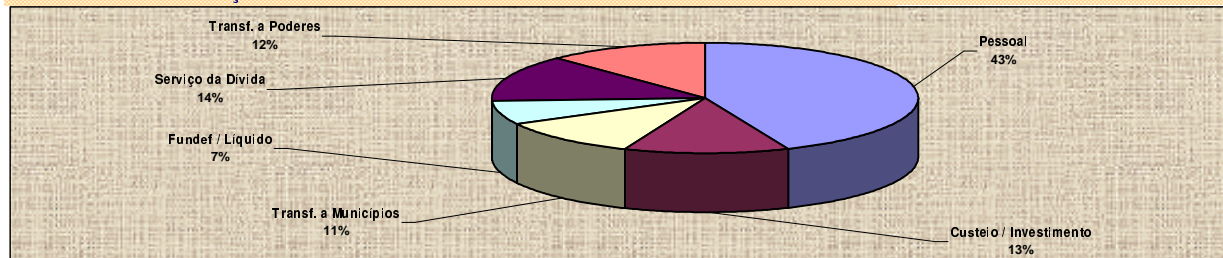

Especificação	ADM.DIRETA ESTADO	ADMINISTRAÇÃO INDIRETA			TOTAL
		CASAL	COHAB	IPASEAL	
DÍVIDA INTERNA	1.863.716.235,24	45.361.265,91	120.714.253,08	208.153.111,57	2.237.944.865,80
BANCO DO BRASIL S/A	1.677.528.258,19	45.361.265,91	4.371.903,20	12.785.396,13	1.740.046.823,43
GOV.EST.LEI 8727/93 - ROLAGEM	473.654.564,70	-	4.371.903,20	12.785.396,13	490.811.864,03
GOV.EST.LEI 9496/97 - ROLAGEM	944.688.802,34	-	-	-	944.688.802,34
GOV.EST.LEI 7976/89 - VOTO 340	22.674.831,92	-	-	-	22.674.831,92
GOV.EST.LEI 7976/89 - AVISO 030	75.281.213,89	5.968.717,37	-	-	81.249.931,26
BEA/BONUS	-	-	-	-	-
DMLP	39.739.221,16	39.377.548,54	-	-	79.116.769,70
RESOL.93/98 - FUNDEF	121.489.624,18	-	-	-	121.489.624,18
BNDES	61.000.000,00	-	-	-	61.000.000,00
PRIVATIZAÇÃO/CEAL	61.000.000,00	-	-	-	61.000.000,00
CAIXA ECONÔMICA FEDERAL	19.043.531,10	-	116.342.349,88	195.367.715,44	330.753.596,42
PNAFE/CEF/SEFAZ	19.043.531,10	-	-	-	19.043.531,10
OUTROS	106.144.445,95	-	-	-	106.144.445,95
DELCREDERE/PRODUBAM	27.378.235,76	-	-	-	27.378.235,76
EIT	78.766.210,19	-	-	-	78.766.210,19
DÍVIDA EXTERNA	35.724.521,80	-	-	-	35.724.521,80
BIRD/DER	35.724.521,80	-	-	-	35.724.521,80
DÍVIDA MOBILIÁRIA/LETRAS	998.080.157,88	-	-	-	998.080.157,88
T O T A L	2.897.520.914,92	45.361.265,91	120.714.253,08	208.153.111,57	3.271.749.545,48

Fonte: SEFAZ

GRÁFICO IV - COMPARATIVO: RECEITA X DESPESA - Janeiro-Setembro/ 2001

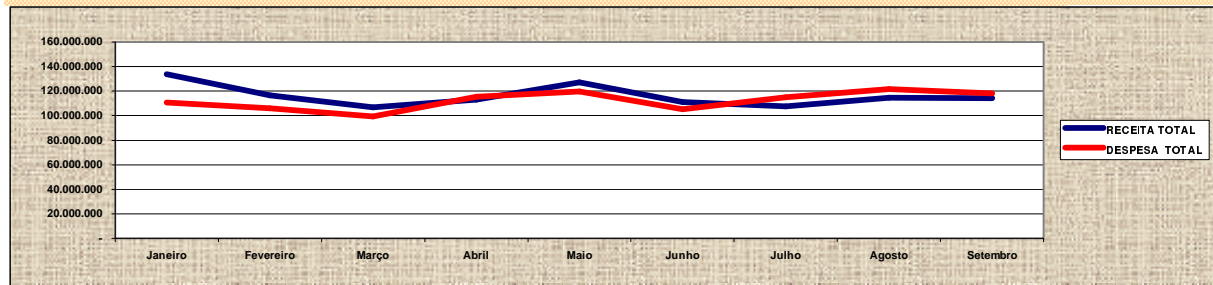

COMPARATIVO DA RECEITA (Própria + Transf. Federais) X DESPESA - Janeiro-Setembro/2001

PERÍODO	RECEITA TOTAL	DESPESA TOTAL	RECEITA/DESP. (%)
Janeiro	133.927.373,20	110.828.384,02	20,84
Fevereiro	116.729.231,48	106.158.052,43	9,96
Março	106.953.599,07	99.344.218,65	7,66
Abril	112.889.346,44	115.505.423,82	-2,26
Maio	126.995.277,22	119.837.300,86	5,97
Junho	110.953.320,70	105.234.898,67	5,43
Julho	107.707.534,77	115.143.475,42	-6,46
Agosto	114.730.710,36	121.843.080,76	-5,84
Setembro	114.354.314,66	118.048.955,91	-3,13
T O T A L	1.045.240.707,90	1.011.943.790,54	3,29

Nota: No total da Despesa não estão computados "Outras Despesas - Exercícios Anteriores"/2000.

Fonte: SEFAZ

EVOLUÇÃO MENSAL DA RECEITA, DESPESA E SERVIÇO DA DÍVIDA - Janeiro-Setembro/2001

	RECEITA		DESPESA		SERVIÇO DA DÍVIDA	
	VALOR	VARIÇÃO (%)	VALOR	VARIÇÃO (%)	VALOR	VARIÇÃO (%)
Janeiro	133.927.373,20	-	110.828.384,02	-	19.214.480,21	-
Fevereiro	116.729.231,48	-12,84	106.158.052,43	-4,21	11.452.097,27	-40,40
Março	106.953.599,07	-8,37	99.344.218,65	-6,42	8.123.849,16	-29,06
Abril	112.889.346,44	5,55	115.505.423,82	16,27	19.629.134,55	141,62
Maio	126.995.277,22	12,50	119.837.300,86	3,75	16.919.748,65	-13,80
Junho	110.953.320,70	-12,63	105.234.898,67	-12,19	7.897.951,87	-53,32
Julho	107.707.534,77	-2,93	115.143.475,42	9,42	14.764.057,98	86,94
Agosto	114.730.710,36	6,52	121.843.080,76	5,82	16.640.231,57	12,71
Setembro	114.354.314,66	-0,33	118.048.955,91	-3,11	17.039.091,10	2,40
T O T A L	1.045.240.707,90	-	1.011.943.790,54	-	131.680.642,36	-

Fonte: SEFAZ

COMPARATIVO DA RECEITA CORRENTE LÍQUIDA X PESSOAL DO P. EXECUTIVO E DE OUTROS PODERES - Janeiro-Setembro/2001

PERÍODO	RECEITA C. LÍQUIDA	PESSOAL DO P. EXECUTIVO	PARTICIPAÇÃO (%)	OUTROS PODERES	PARTICIPAÇÃO (%)	TOTAL (%)
Janeiro	119.071.287,53	48.606.669,78	40,82	14.648.901,56	12,30	53,12
Fevereiro	103.553.373,67	48.025.285,00	46,38	14.640.892,12	14,14	60,52
Março	93.190.103,73	48.324.771,15	51,86	14.637.272,09	15,71	67,56
Abril	100.539.415,94	50.085.744,55	49,82	14.562.841,47	14,48	64,30
Maio	112.605.464,15	50.570.622,22	44,91	14.597.161,69	12,96	57,87
Junho	98.469.282,89	50.794.337,50	51,58	14.594.542,62	14,82	66,41
Julho	94.822.098,33	49.800.087,61	52,52	14.502.793,58	15,29	67,81
Agosto	100.979.664,93	52.131.892,69	51,63	14.516.345,50	14,38	66,00
Setembro	102.017.016,75	52.990.959,14	51,94	14.742.325,81	14,45	66,39
T O T A L	925.247.707,92	451.330.369,64	48,78	131.443.076,44	14,21	62,99

Fonte: SEFAZ

PARTICIPAÇÃO (%) DA RECEITA CORRENTE LÍQUIDA X PESSOAL DOS OUTROS PODERES - Janeiro/Setembro 2001

PERÍODO	TRIBUNAL DE JUSTIÇA	TRIBUNAL DE CONTAS	ASSEMBLÉIA LEGISLATIVA	MINISTÉRIO PÚBLICO	TOTAL (%)
Janeiro	5,06	1,68	3,78	1,78	12,30
Fevereiro	5,82	1,93	4,35	2,04	14,14
Março	6,47	2,15	4,83	2,26	15,71
Abril	6,00	1,99	4,48	2,02	14,48
Maio	5,36	1,78	4,00	1,84	12,96
Junho	6,12	2,03	4,57	2,10	14,82
Julho	6,36	2,11	4,75	2,08	15,29
Agosto	5,97	1,98	4,46	1,97	14,38
Setembro	5,91	1,96	4,41	2,17	14,45
MÉDIA	5,90	1,96	4,40	2,03	14,28

Fonte: SEFAZ

COMPARATIVO DA RECEITA LÍQUIDA REAL MENSAL X SERVIÇO DA DÍVIDA - Janeiro-Setembro/2001

PERÍODO	RECEITA L. REAL	SERVIÇO DA DÍVIDA	PARTICIPAÇÃO (%)
Janeiro	101.994.302,22	19.214.480,21	18,84
Fevereiro	89.178.316,04	11.452.097,27	12,84
Março	79.985.984,99	8.123.849,16	10,16
Abril	86.584.716,57	19.629.134,55	22,67
Maio	96.675.690,55	16.919.748,65	17,50
Junho	84.646.055,70	7.897.951,87	9,33
Julho	81.593.464,52	14.764.057,98	18,09
Agosto	87.024.278,78	16.640.231,57	19,12
Setembro	88.036.412,53	17.039.091,10	19,35
T O T A L	795.719.221,90	131.680.642,36	16,55

Fonte: SEFAZ

EVOLUÇÃO MENSAL DA ARRECAÇÃO DO ICMS - PREÇOS CORRENTES E CONSTANTES - Janeiro/Setembro - 2000/2001

MESES/ANO	VALORES NOMINAIS			VALORES A PREÇOS DE SETEMBRO DE 2001 (1)		
	2000 (a)	2001 (b)	(b/a)%	2000 (a)	2001 (b)	(b/a)%
Janeiro	45.585.592,57	56.584.683,05	24,13	50.751.131,49	59.445.131,81	17,13
Fevereiro	42.409.701,56	51.314.487,58	21,00	46.924.432,38	53.602.982,28	14,23
Março	38.568.511,90	47.939.687,00	24,30	42.618.923,73	49.848.371,74	16,96
Abril	43.486.501,57	45.495.291,38	4,62	47.947.908,48	47.127.569,48	-1,71
Mai	41.686.609,01	52.078.085,52	24,93	45.771.120,99	53.635.455,18	17,18
Junho	45.496.951,30	45.353.824,66	-0,31	49.949.810,94	46.519.379,14	-6,87
Julho	42.627.093,52	46.582.831,15	9,28	46.691.684,70	47.532.799,48	1,80
Agosto	41.568.535,83	50.018.352,07	20,33	44.810.738,22	50.368.480,53	12,40
Setembro	45.491.151,05	44.099.674,57	-3,06	48.405.195,83	44.099.674,57	-8,89
TOTAL	386.920.648,31	439.466.916,98	13,58	423.870.946,77	452.179.844,22	6,68

Fonte: SEFAZ

OBS:(1) - Valores atualizados a preços de setembro de 2001, inflacionados pelo IPCA do IBGE

EVOLUÇÃO MENSAL DA ARRECAÇÃO DO FPE - PREÇOS CORRENTES E CONSTANTES - Janeiro/Setembro - 2000/2001

MESES/ANO	VALORES NOMINAIS			VALORES A PREÇOS DE SETEMBRO DE 2001 (1)		
	2000 (a)	2001 (b)	(b/a)%	2000 (a)	2001 (b)	(b/a)%
Janeiro	51.463.355,94	68.840.230,45	33,77	57.294.934,58	72.320.217,28	26,22
Fevereiro	48.816.212,17	56.090.571,05	14,90	54.012.948,99	58.592.066,84	8,48
Março	53.178.091,99	49.185.646,03	-7,51	58.762.781,74	51.143.937,75	-12,97
Abril	55.157.072,50	57.850.144,75	4,88	60.815.797,29	59.925.689,74	-1,46
Mai	52.756.883,38	65.043.991,57	23,29	57.926.076,26	66.989.100,31	15,65
Junho	42.792.817,91	56.435.432,51	31,88	46.981.019,68	57.885.774,82	23,21
Julho	40.712.446,11	51.337.859,65	26,10	44.594.471,27	52.384.797,76	17,47
Agosto	45.392.452,39	54.050.029,81	19,07	48.932.907,08	54.428.380,02	11,23
Setembro	45.770.680,87	58.461.620,50	27,73	48.702.631,60	58.461.620,50	20,04
TOTAL	436.040.013,26	517.295.526,32	18,63	478.023.568,48	532.131.585,02	11,32

Fonte: SEFAZ - STN - Secretaria do Tesouro Nacional

OBS:(1) - Valores atualizados a preços de setembro de 2001, inflacionados pelo IPCA do IBGE

GRÁFICO V- COMPARATIVO: RECEITA TOTAL -VALORES NOMINAIS E VALORES REAIS - Janeiro/Setembro - 2000/2001

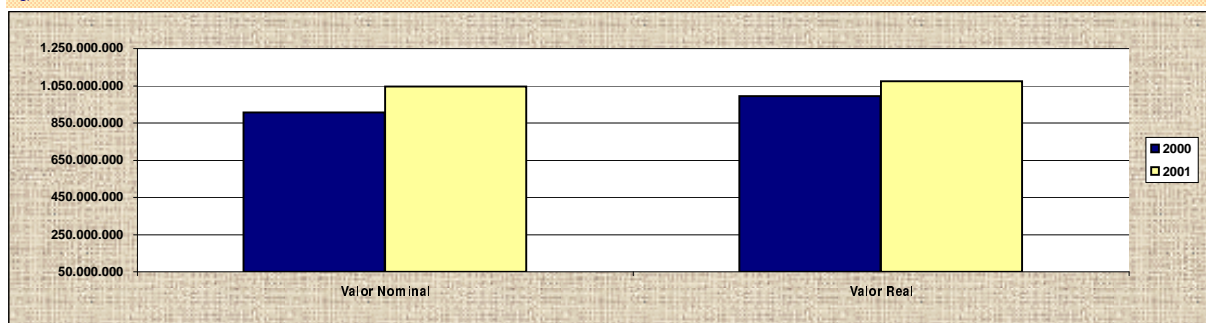

TRANSFERÊNCIAS A PODERES E DESPESAS DO PODER EXECUTIVO - PREÇOS CORRENTES E CONSTANTES - Jan/Set -2000/2001

Especificação	VALORES NOMINAIS			VALORES A PREÇOS DE SETEMBRO DE 2001 (1)		
	2000 (a)	2001 (b)	(b/a)%	2000 (a)	2001 (b)	(b/a)%
Transf. a Poderes	123.113.846,21	131.443.076,44	6,77	134.839.662,76	135.150.765,99	0,23
Tribunal de Justiça	45.300.000,00	54.276.588,63	19,82	49.635.684,28	55.807.418,12	12,43
Tribunal de Contas	18.000.000,00	18.000.000,00	0,00	19.712.059,11	18.507.676,17	-6,11
Assembleia Legislativa	40.500.000,00	40.500.000,00	0,00	44.351.638,96	41.642.271,39	-6,11
Ministério Público	19.313.846,21	18.666.487,81	-3,35	21.140.280,41	19.193.400,30	-9,21
Poder Executivo	746.174.988,20	880.500.714,10	18,00	806.074.525,49	904.718.533,86	12,24
Pessoal (Desp.Bruta)	398.507.765,82	451.330.369,64	13,26	434.874.197,90	463.848.474,30	6,66
Custeio / Investimento	76.403.486,74	102.638.283,55	34,34	83.355.835,93	105.120.130,70	26,11
Transf. a Municípios	106.118.626,97	119.992.999,98	13,07	115.711.361,48	123.432.863,87	6,67
Fundef / Líquido	63.983.083,45	74.858.418,57	17,00	69.741.642,45	77.000.152,36	10,41
Dep.Compulsório (Dívida)	5.218.974,00	-	-100,00	5.770.967,86	-	-100,00
Serviço da Dívida	88.236.712,54	131.680.642,36	49,24	96.620.519,87	135.316.912,62	40,05
TOTAL	869.288.834,41	1.011.943.790,54	16,41	940.914.188,25	1.039.869.299,85	10,52

Fonte: SEFAZ

OBS:(1) - Valores atualizados a preços de setembro de 2001, inflacionados pelo IPCA do IBGE

SERVIÇO DA DÍVIDA - PREÇOS CORRENTES E CONSTANTES - Janeiro/Setembro - 2000/2001

Especificação	VALORES NOMINAIS			VALORES A PREÇOS DE SETEMBRO DE 2001 (1)		
	2000 (a)	2001 (b)	(b/a)%	2000 (a)	2001 (b)	(b/a)%
COHAB	2.709.974,11	2.900.274,44	7,02	2.983.656,03	2.985.537,98	0,06
IPASEAL	4.859.387,31	5.522.761,84	13,65	5.342.489,12	5.692.970,57	6,56
DMLP	2.505.233,61	2.764.391,71	10,34	2.751.871,17	2.843.539,20	3,33
VOTO 340/B. BRASIL	6.276.050,40	3.752.545,73	-40,21	6.913.873,54	3.872.089,82	-44,00
AV 030/B. BRASIL	13.286.257,53	9.664.630,27	-27,26	14.643.102,96	9.906.535,90	-32,35
ROLAGEM/C. UNIÃO	52.358.908,86	96.594.597,04	84,49	57.627.567,76	99.289.600,49	72,30
PNAFE/CEF/SEFAZ	781.589,52	1.272.239,23	62,78	846.470,91	1.294.455,79	52,92
BEA/Bonus	668.783,64	-	-100,00	733.414,92	-	-100,00
DER/BIRD	2.628.589,20	5.970.833,39	127,15	2.904.640,00	6.075.448,20	109,16
CASAL/BEA/BONUS	324.422,53	341.969,15	5,41	356.174,28	359.256,25	0,87
CASAL/DMLP	1.040.363,09	1.998.222,86	92,07	1.147.096,97	2.069.915,01	80,45
CASAL/AV. 030	797.152,74	898.176,70	12,67	878.980,37	927.563,39	5,53
TOTAL	88.236.712,54	131.680.642,36	49,24	97.129.338,03	135.316.912,62	39,32

Fonte: SEFAZ

OBS:(1) - Valores atualizados a preços de setembro de 2001, inflacionados pelo IPCA do IBGE

PARTICIPAÇÃO PERCENTUAL DOS SETORES NA ARRECAÇÃO DO ICMS - PERÍODO: Jan-Set/2001 - (R\$ Milhões)

DISCRIMINAÇÃO	Jan	Fev	Mar	Abr	Mai	Jun	Jul	Ago	Set
COMÉRCIO ATACADISTA	14,8	15,8	10,1	9,8	14,0	9,7	5,5	13,8	10,4
COMÉRCIO VAREJISTA	12,6	9,8	9,8	8,2	8,8	9,1	7,9	8,2	8,3
INDÚSTRIA	10,7	8,7	9,8	8,9	9,3	9,4	5,4	8,0	8,6
PRESTAÇÃO DE SERVIÇOS	11,5	12,1	11,5	12,5	12,9	12,1	11,3	10,6	10,9
EXTRAÇÃO MINERAL, REFINO E ENGARRAF	3,1	1,3	3,3	3,4	3,9	1,0	2,4	0,7	0,9
OUTRAS (1)	0,7	0,6	0,6	0,5	0,7	0,4	13,1	8,0	4,3
TOTAL	53,4	48,3	45,1	43,3	49,6	41,7	45,6	49,3	43,4

Fonte :SEFAZ / TI

(1) Atividades não identificadas - arrecadadas através de CNPJ, CPF - e demais atividades não relacionadas acima.

PARTICIPAÇÃO PERCENTUAL DOS SETORES NA ARRECAÇÃO DO ICMS - PERÍODO: Janeiro-Setembro/2001

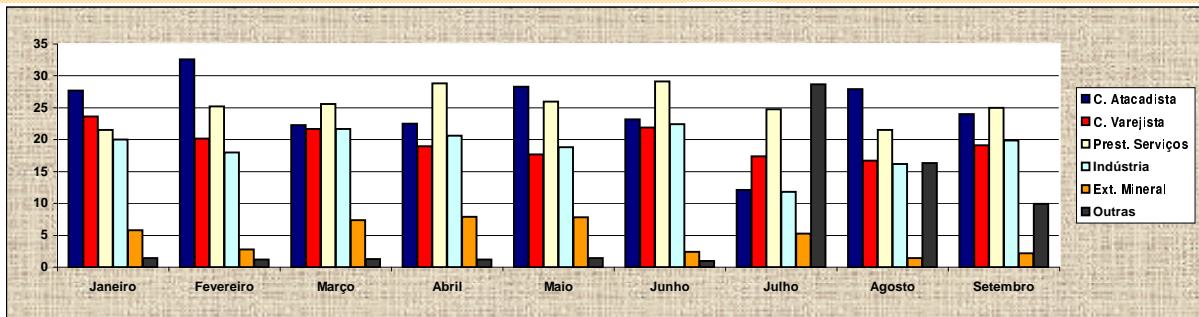

PARTICIPAÇÃO PERCENTUAL DOS PRINCIPAIS CONTRIBUINTES NA ARRECAÇÃO DO ICMS - PERÍODO: Janeiro-Setembro/2001

DISCRIMINAÇÃO	Jan	Fev	Mar	Abr	Mai	Jun	Jul	Ago	Set
COMÉRCIO ATACADISTA	100,0	100,0	100,0	100,0	100,0	100,0	100,0	100,0	100,0
Alcool carburante, gasolina e demais derivados	66,5	76,7	49,1	49,1	59,5	66,9	50,7	64,0	67,5
Combustíveis de origem mineral em bruto	9,1	2,9	18,9	18,9	16,3	0,2	0,5	8,4	1,6
Cigarros, cigarrilhas e charutos	7,1	6,2	9,4	9,4	6,8	9,1	13,8	6,5	9,0
Outros	17,3	14,2	22,6	22,6	17,4	23,8	35,0	21,1	21,9
COMÉRCIO VAREJISTA	100,0	100,0	100,0	100,0	100,0	100,0	100,0	100,0	100,0
Mercadorias em geral com pred. Produtos Aliment	20,4	15,0	18,3	18,3	17,9	16,5	17,4	17,0	15,2
Artigos do vestuário e complementos	15,0	9,0	9,2	9,2	8,3	7,7	8,2	6,5	6,7
Máquinas e aparelhos de uso doméstico e pessoa	15,0	19,6	18,0	18,0	21,4	21,2	21,3	20,8	20,8
Materiais de construção em geral	4,7	6,4	5,1	4,9	6,3	7,0	5,2	7,6	5,9
Outros	44,9	50,0	49,4	49,6	46,1	47,6	47,9	48,1	51,4
INDÚSTRIA	100,0	100,0	100,0	100,0	100,0	100,0	100,0	100,0	100,0
Cervejas e chopes	29,5	29,8	28,9	28,9	21,0	19,9	-	15,0	18,5
Cimento	14,2	9,1	8,8	8,8	13,6	7,1	15,7	13,5	13,4
Automóveis, camionetes e utilitários	11,3	11,8	12,6	12,6	17,3	17,5	8,6	10,9	8,9
Cloro e Alcais	6,6	10,8	12,6	6,6	12,7	7,4	14,9	14,6	10,6
Resinas Termoplásticas	7,5	9,3	7,6	8,3	8,0	8,7	14,4	9,0	9,6
Outros	30,9	29,2	29,5	34,8	27,4	39,4	46,4	37,0	39,0
PRESTAÇÃO DE SERVIÇOS	100,0	100,0	100,0	100,0	100,0	100,0	100,0	100,0	100,0
Transmissão e distribuição de energia elétrica	46,4	45,0	43,4	43,4	38,1	39,6	36,75	31,4	21,6
Telecomunicações por fio	32,9	37,7	37,2	37,2	44,9	42,5	44,11	48,2	56,6
Telecomunicações por satélite	7,6	6,8	9,0	8,3	8,1	7,9	8,80	9,3	10,3
Telecomunicações sem fio	3,5	3,5	4,1	3,8	2,6	3,0	4,36	3,9	3,5
Outros	9,6	7,0	6,3	7,3	6,3	7,0	5,98	7,2	8,0
EXTRAÇÃO MINERAL, REFINO E ENGARRAF	100,0	100,0	100,0	100,0	100,0	100,0	100,0	100,0	100,0
Refino de petróleo	74,3	49,7	82,4	82,4	12,2	35,1	90,4	2,1	-
Extração de petróleo e gás natural	18,4	37,9	11,9	11,9	83,0	48,1	4,0	78,1	84,5
Outros	7,3	12,4	5,7	5,7	4,8	16,8	5,6	19,8	15,5

Fonte :SEFAZ / TI